IDEE
PLANUNG
BAULEITUNG
BAUMANAGEMENT
UMSETZUNG

MERZ Architekten
Friedrichstraße 40/1
D - 78073 Bad Dürrheim

Fon +49 77 26 - 92 93 83
Fax +49 77 26 - 92 93 85

info@merzarchitekten.com
www.merzarchitekten.com

MERZ Architekten EIN WERKBERICHT 2014 2015

2014 2015

MERZ Architekten

EIN WERKBERICHT

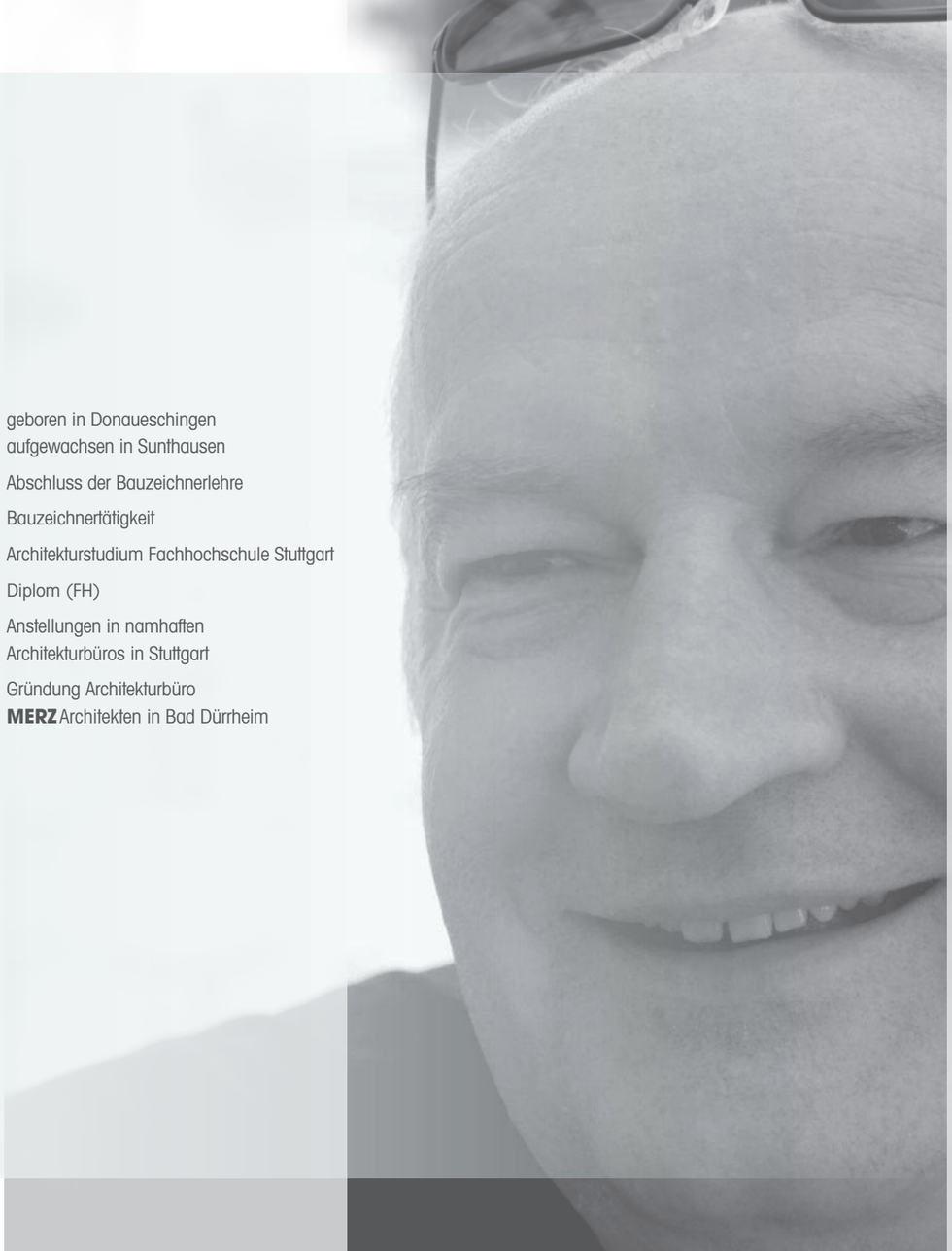

1959	geboren in Donaueschingen aufgewachsen in Sunthausen
1977	Abschluss der Bauzeichnerlehre
1977 - 1986	Bauzeichnertätigkeit
1986 - 1990	Architekturstudium Fachhochschule Stuttgart
1990	Diplom (FH)
1986 - 1992	Anstellungen in namhaften Architekturbüros in Stuttgart
1992	Gründung Architekturbüro **MERZ** Architekten in Bad Dürrheim

DIETER MERZ

Architektur ist nicht nur Broterwerb, sondern auch Leidenschaft, und es muss auch eine Leidenschaft bleiben. Uns ist es wichtig, dass eine erklärbare Haltung, eine sichtbare Idee hinter den Arbeiten steht, dass wir uns genau überlegen, warum wir das Gebäude so und nicht anders bauen. Eine klare Handschrift bedeutet eine klare Haltung und innerhalb dieser sollte man sich nicht wiederholen. In dieser kurzlebigen Zeit heißt Architektur für uns: „Rückbesinnung auf das Wesentliche."

Meine erste Begegnung mit der Architektur ist mir aus dem Kindesalter in Erinnerung. Bereits mit sechs Jahren konnte ich Bilder zeichnerisch reproduzieren. Das Gefühl für hell und dunkel, Licht und Schatten, dafür hatte ich eine Begabung. Im Architekturstudium wurde mir klar, was Kreativität bedeutet, was es heißt, konzeptionell zu arbeiten, um aus der eigenen Kompetenz und Erfahrung heraus eine Antwort zu finden. Große Kreativität entsteht nicht nur aus Talent, sondern aus zähem Interesse und geduldiger Arbeit. Kreativität braucht eine gewisse Freiheit. Erfahrungsgemäß bekommt man als Architekt von seinen Bauherren diese Freiheit, wenn man sich das dazu notwendige Vertrauen erarbeitet hat. Es ist unsere Aufgabe nach vorne zu schauen und innovativ zu sein – mit Mut entsteht Neues. Es ist auf keinen Fall so, dass man als Architekt eine geniale Idee hat, es ist eher ein Prozess. Wir fangen immer wieder von vorne an, jedoch mit einem reicheren Fundus. Und man weiß immer, es geht noch besser. Wir überprüfen ständig alles aufs Neue. Dennoch hat Kreativität schöne, lustbetonte Seiten, die letztlich überwiegen. Andernfalls würde man die Leidenschaft an die Aufgabe verlieren. Und ein guter Architekt ist stets ein lustvoller Architekt. Unsere Kunden kommen aus der Medizin, Dreherei, Gießerei, Reinraumtechnik, Elektronik und vielen weiteren Bereichen. Wunschkunden gibt es bei uns nicht – eine neue Branche ist für uns stets eine willkommene Herausforderung. Ich möchte, dass all unsere Kunden von unserer Erfahrung und unserer Leidenschaft profitieren und in den Genuss des Mehrwertes kommen, der daraus resultiert. Und ich wünsche mir eine vertrauensvolle Zusammenarbeit mit allen Kunden, denn Vertrauen ist die beste Basis für den gemeinsamen Erfolg.

Qualität und Wirtschaftlichkeit stehen an erster Stelle. Systematisches Vorgehen bringt dabei Klarheit und Übersicht.

MERZ Architekten sind Ihre Spezialisten im Gewerbe- und Industriebau. Unsere systematische Vorgehensweise lässt sich in drei Phasen unterteilen: Die Startphase, die Planungsphase und die Bauphase. Allen Phasen liegt ein ganzheitlicher Masterplan zugrunde.

Ein Masterplan besteht aus der grafischen Darstellung der einzelnen möglichen Bauabschnitte auf einem Grundstück, angepasst an unternehmensspezifische Gegebenheiten. Wir untersuchen individuell, welche Optionen sich dem Kunden bieten und wie spätere Erweiterungen ökonomisch und ohne Störung des Betriebs durchgeführt werden können.

BAU

Nach Vergabe der einzelnen Gewerke realisieren wir das Projekt professionell und überwachen sämtliche Bauphasen bis zur Fertigstellung und Übergabe. Dank unserer über zwanzigjährigen Erfahrung mit erfolgreichen Projekten garantieren wir Qualitätssicherung, stehen für Termintreue und Einhaltung der veranschlagten Kosten. Unsere Aufgabe als Objektüberwacher nehmen wir sehr ernst:

Wir prüfen die bauliche Umsetzung des Gebäudes – passen Baugenehmigung, Werkplanung und Leistungsbeschreibungen zusammen? Wir erstellen einen Bauzeitenplan, schreiben Baustellenprotokolle, nehmen Bauleistungen ab und prüfen die Rechnungen der Handwerker. Auch bei der Mängelfeststellung und -beseitigung übernehmen wir die Kontrolle. Eine Kostenaufstellung gehört ebenfalls zu unseren Leistungen – hier werden die tatsächlich entstandenen Kosten aufgeführt. Auf Wunsch stehen wir auch nach Fertigstellung des Objekts bei eventuell auftretenden Mängeln sowie deren fachgerechter Beseitigung zur Verfügung.

WOHN- & GESCHÄFTSHAUS

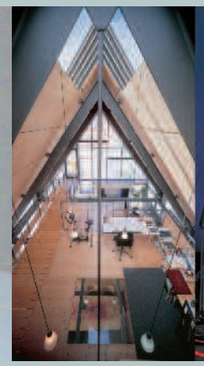

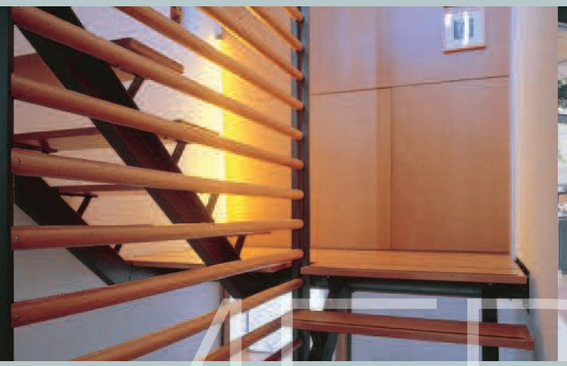
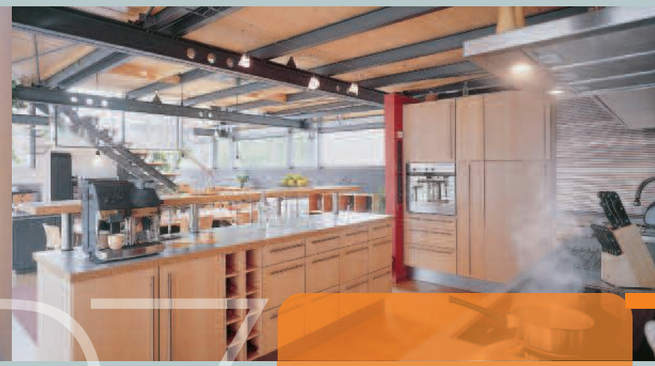

MERZ

Auszeichnung durch die Architektenkammer Baden-Württemberg

BEISPIELHAFTES BAUEN SCHWARZWALD-BAAR-KREIS 1994-2004

Begründung der Jury:

Gekennzeichnet von der Enge des innerörtlichen Grundstücks ist das Wohn- und Geschäftshaus mit Anschluss an historische Bausubstanz eine solide, gute Antwort auf die städtebauliche Situation. Die Glas-Stahlträgerkonstruktion in praktikabler Ausführung für eine Familie mit Kindern sowie die variable Raumaufteilung sind sehr gut gelöst. Wohnen und Arbeiten auf mehreren Ebenen mit individuellen Räumen für die Kinder, Spielzimmer und Arbeitsraum im Dachgeschoss sind auch bei sich verändernden Bedürfnissen möglich.

BEISPIELHAFTES BAUEN

Äußere Gestaltung, Maß und Proportion des Baukörpers, innere Raumbildung, Zuordnung der Räume und Zweckmäßigkeit, Angemessenheit der Mittel und Materialien, konstruktive Ehrlichkeit, Einfügung in und Umgang mit dem städtebaulichen Kontext und der Umwelt legt die Jury der Architektenkammer u.a. als Kriterien bei ihrer Entscheidungsfindung zugrunde. Alle ausgezeichneten Arbeiten sind in diesem Sinne beispielhaft. Die hervorragenden Lösungen können nur durch das gemeinsame Engagement von Bauherren und Architekten gelingen. Deswegen gilt die Auszeichnung auch Bauherren und Architekten gleichermaßen.

GUTE ARCHITEKTUR IST
EINFACHE ARCHITEKTUR.
GUTE ARCHITEKTUR
IST NICHT IMMER TEUER.
TEURE ARCHITEKTUR
IST NICHT IMMER GUT.

ZUKUNFT BAUEN
DAS ZUHAUSE
WELLNESS
GEWERBE
WETTBEWERBE
MERZ Architekten

In unserer aktuellen Ausgabe „Werkbericht" präsentieren wir Ihnen neben einem kleinen Einblick in unsere Wettbewerbsarbeiten auch anspruchsvolle Objekte, die von MERZ Architekten realisiert wurden.
Produktionsgebäude gestern, heute, morgen: Wie sehen sie aus, die Gebäude der Zukunft? Was werden wir produzieren und in welchem Rahmen? Wie wichtig ist die bauliche Hülle für die Produktion und wie wichtig die bauliche Artikulation zur Bildung einer Corporate Identity? Diese Fragen werden sich erst im Rückblick beantworten lassen.

FLEXIBILITÄT

Elegant schiebt sich der langgezogene Baukörper in den Vordergrund und scheint geradezu über dem Produktionsgebäude zu schweben. Die großzügigen Glasfronten unterstützen die Anmut des Gebäudes und vermitteln Personal und Gästen ein Gefühl von Helle und Weite. Für den Industrieneubau der Verwaltungseinheit Bomo Trendline Technik GmbH, Hersteller hochwerter Kunststoff-Spritzteile für die Automobil-, Kosmetik-, und Pharmabranche, hatte absolute Flexibilität des Gebäudes oberste Priorität. Heute ändern sich die Anforderungen an Räumlichkeiten viel schneller: Wo derzeit noch Schreibtische stehen, kann in zwei Wochen ein Technikraum sein. Auch für die Tragwerksplaner war dieses Projekt eine ganz besondere Herausforderung, denn die gestalterische Vorgabe von Flexibilität musste bei jeglichen Berechnungen berücksichtigt werden. Das Gebäude wurde so konzipiert, dass ein Anbau im Falle einer Expansion mit dem bestehenden Gebäude einen fließenden Übergang bildet und nicht als Anbau zu erkennen ist.

Die prachtvolle Winterlinde ist ein Naturdenkmal, das von der Bauherrschaft und dem Architekten unbedingt erhalten werden sollte. Daher wurde sie in das Konzept der Freianlage integriert und in das richtige Licht gerückt. Nun spendet der Baum der großzügigen Holzterrasse im Mitarbeiterhof Schatten und die versetzte Straße lässt den Lindenwurzeln mehr Raum zum Wachsen. Der Wasserkanal durchstößt die Betonwand und verbindet Haupteingang und Sonnenterrasse.

Die Prämisse des Entwurfsgedankens lautet „zeitgemäß“ und „zukunftsorientiert“. Der repräsentative Verwaltungsbereich, der als optisch schwebender Längskörper ausgebildet ist, orientiert sich entsprechend dem Verlauf der Zugangsstraße in Nord-Süd-Richtung. Dabei bildet in zweiter Ebene liegend die dominante Wandscheibe den visuell ablesbaren Schnitt zwischen Produktion und Verwaltung. Diese äußerlich wahrnehmbare Trennung wird jedoch intern durch Sichtbeziehungen zwischen den Gebäudeteilen über großzügige Wandschlitze aufgehoben, um eine größtmögliche innere Transparenz zwischen Verwaltung und Produktion, zwischen Mensch und Maschine herzustellen. Die Produktionsräume sind modular aufgebaut, sodass eine Erweiterung auf die vierfache Größe der ersten Baustufe möglich ist. Der Verwaltungstrakt kann auf die doppelte Größe erweitert werden. Charakter sowie Erscheinungsbild des Gebäudes können auch bei einer Erweiterung absolut erhalten bleiben.

Demnächst wird auch bei diesem Projekt der nächste Bauabschnitt in die Tat umgesetzt – neben weiteren Parkmöglichkeiten entstehen auch eine weitere Produktions- und Lagerhalle sowie zusätzliche Büroarbeitsplätze, um dauerhaft wettbewerbsfähig zu bleiben.

AUSGEZEICHNET!

BEISPIELHAFTES BAUEN SCHWARZWALD-BAAR-KREIS 2004-2013
Auszeichnung durch die Architektenkammer Baden-Württemberg

Die Jurybegründung:
Schöner kann man ein Produktions- und Verwaltungsgebäude von 856 Quadratmetern nicht bauen: Neben der sauberen, glatten, schönen Glasfassade mit einer ästhetischen, kleinen Brücke zum Eingang ins Büro passt auch die Außenraumgestaltung zu dem aufgeräumten Bau – alles hat einen Sinn! Die durchgängigen Parkettböden schaffen ein ausgezeichnetes Ambiente und der hohe Dämmstandard sowie eine Photovoltaikanlage sorgen für eine exzellente, ökologische Ausgewogenheit. Hier lässt es sich wunderbar arbeiten!

DIE NEUE REALSCHULE

AM SALINENSEE IN BAD DÜRRHEIM

Nachhaltige Gebäudetechnik · Passivhaus · Photovoltaik · Akustik · Schallschutz

GLAS prägt die Architektur, es bietet dem Architekten Möglichkeiten, mit Licht, mit der Beziehung „innen-außen“ und dem Verhältnis des Menschen zum Raum und zur Natur zu spielen. Es dient der Steuerung von Licht und Wärme, von Raumatmosphäre und Blickbeziehungen.

PRODUKTIONS- UND VERWALTUNGSGEBÄUDE IM BAU

Der geplante Neubau wird rechtwinklig zur südwestlichen Erschließungsstraße positioniert. Der Hauptzugang liegt wind- und wettergeschützt im Süden. Hier befinden sich auch Cafeteria und Terrasse für die Mitarbeiter. Der Verwaltungs- und Bürotrakt ist so orientiert, dass direkte Sonneneinstrahlung von Süden vermieden wird und eine optimale Tageslichtnutzung durch Fensterfronten Richtung Nordwesten und Osten möglich ist. Über einen Zwischenbau mit Laboren und Sozialräumen sind die Büros mit der Produktionshalle im Südosten verbunden. Diese kann nach Osten erweitert werden, sämtliche Anschlüsse werden entsprechend vorgesehen. Im nördlichen Gebäudeteil der Produktion sind Lager sowie Warenein- und -ausgang eingeplant. Die direkt zur Produktion gehörenden Büros und weitere Sozialräume für die Mitarbeiter sind in einem separaten Gebäudeteil im Süden untergebracht. Die Stellplätze befinden sich im Westen auf dem abgeschrägten Grundstücksbereich.

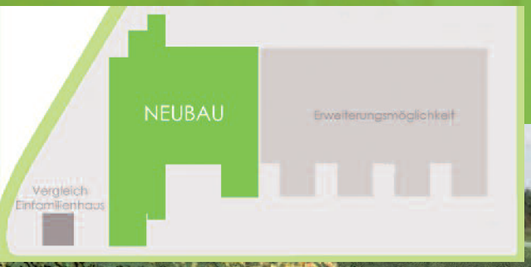

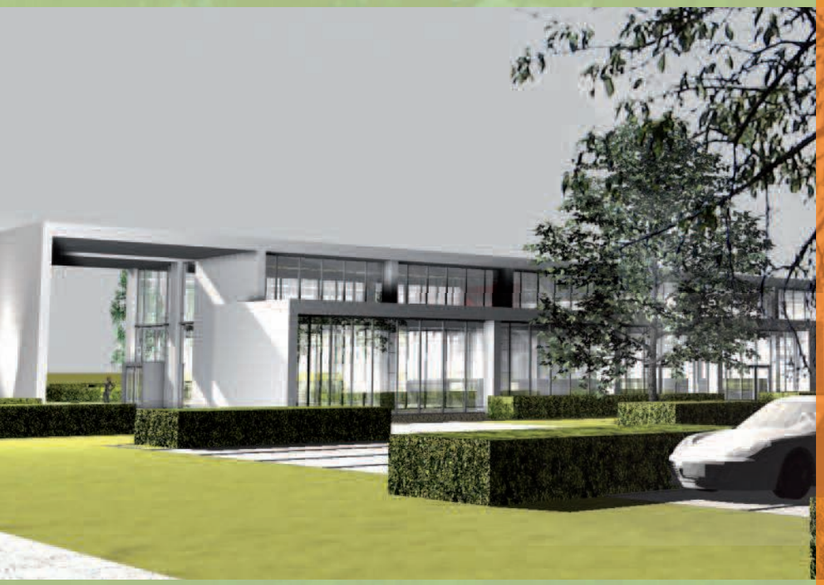

NACHHALTIGES BAUEN

Nachhaltiges Bauen, d.h. Bewahrung des Ökosystems, Nutzen für Mensch und Gesellschaft sowie Optimierung und Erhöhung der wirtschaftlichen Leistungsfähigkeit, gewinnt immer mehr an Bedeutung. Wir als Planer sind darauf bedacht, ökologische, ökonomische und sozio-kulturelle Faktoren gleichermaßen beim Gesamtkonzept zu berücksichtigen – stets gleichwertig und korrelierend. Ohne Balance dieser Kräfte ist der natürliche Lebensraum gefährdet und kann nicht länger für Folgegenerationen gesichert werden. Architekten und Bauherren sollten sich ebenfalls dieser Verantwortung stellen und ihre Projekte auch unter diesem Gesichtspunkt optimieren.

ENTSPAN NUNG IN BAD DÜRRHEIM

Ausblick zum Salinensee

WOHNHAUS

Aufgabe war es hier, eine moderne und gemütliche Umgebung zu schaffen für eine junge vierköpfige Familie. Die offene und puristische Architektur war Wunsch der Bauherrschaft, dafür wurde sogar eine Befreiung von den geltenden Bauvorschriften erwirkt.

ZUKUNFT BAUEN

FRIEDRICHSTRASSE

Wohnen und Arbeiten als Einheit in zeitgenössischer Architektur ist zentraler Entwurfsgedanke und soll gerade der älteren Klientel von Bad Dürrheim kurze und angenehme Wege bieten. Zentral in der historischen Innenstadt Bad Dürrheims befindet sich das neu zu bebauende Grundstück. Der Altbau aus den sechziger Jahren ist stark sanierungsbedürftig und nutzt mit den vorhandenen zwei Geschossen nicht die Möglichkeiten einer innerstädtischen Bebauung aus. Aus Gründen der Nachverdichtung und zur Belebung der Fußgängerzone wird von MERZ Architekten der Abriss des Bestands vorgesehen.

Die ruhige Fassadenstruktur des Entwurfs fügt sich in die Umgebung ein und komplettiert das vorhandene Straßenbild. Wohnungen und Hinterhof werden über eine zentrale Durchfahrt erschlossen. Hier bieten Stellplätze und Doppelparker ausreichend Parkmöglichkeiten. Barrierefreies Bauen ist ein Schwerpunkt des Entwurfs. Ein Lift über alle Geschosse ermöglicht – neben behindertengerechten Grundrissen – ein reibungsloses Leben im Neubau. Die Wohnungen sind modern und offen gestaltet. Das Erdgeschoss ist als Ladenfläche vorgesehen, die erste Etage bietet Platz für eine große Arztpraxis.

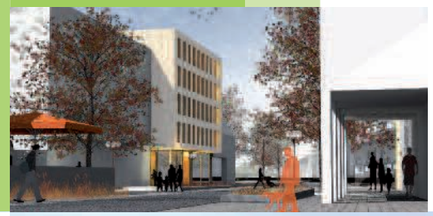

BAUEN FÜR ALLE

Wir legen besonderen Wert darauf, Gebäude zu errichten, die nicht nur in funktionaler sondern auch in optischer Hinsicht glänzen. Eine gute Architektur ist immer auch eine Visitenkarte für Ihr Unternehmen. Besuchen Sie uns auch im Internet auf **www.merzarchitekten.com**.

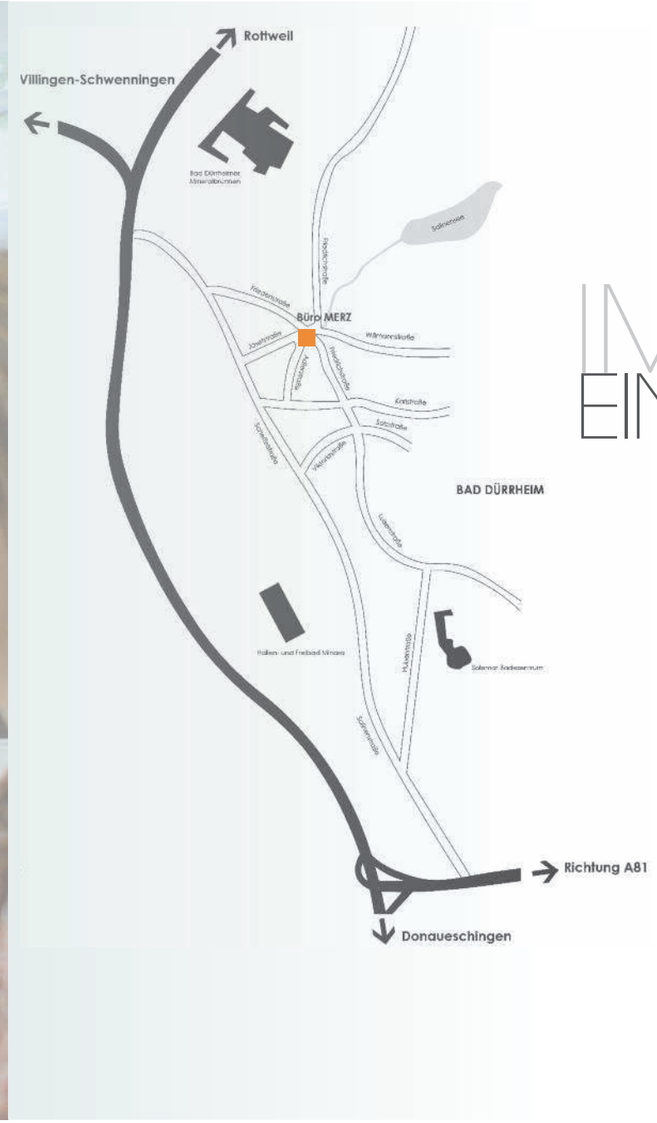

IMPRESSUM
EIN WERKBERICHT

Herausgeber:
MERZ Architekten
Friedrichstraße 40/1
D - 78073 Bad Dürrheim

Fon + 49 77 26 - 92 93 83
Fax + 49 77 26 - 92 93 85

info@merzarchitekten.com
www.merzarchitekten.com
www.facebook.com/merzarchitekten

Konzeption / Text / Bilder:
Dieter Merz, Nadja Zimmermann
Martin Duckek

Gestaltung & Layout:
Annelore Specker
www.spectari.de